

. . . d a c h n a w i e k i



Przegląd programu produktów

## LiniaKlassik

## Czerwień naturalna

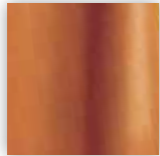
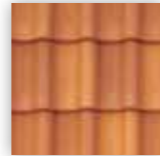
czerwień naturalna<sup>1</sup>różnokolorowy naturalny<sup>1</sup>

## Angoba

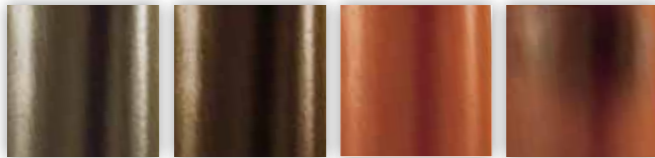
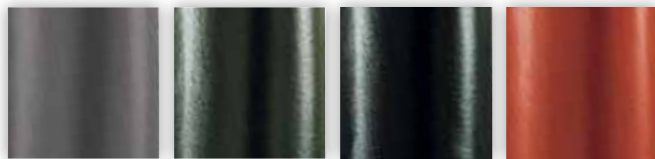
brąz brazylijski<sup>1</sup> brązowy terra<sup>1</sup> stara czerwień<sup>1</sup> rustykalny<sup>1</sup>platynowo-szara<sup>1</sup> czarny tupek<sup>1</sup> głęboka czerń czerwień lawy<sup>1</sup>

## LiniaAktuell

## Angoba krystaliczna

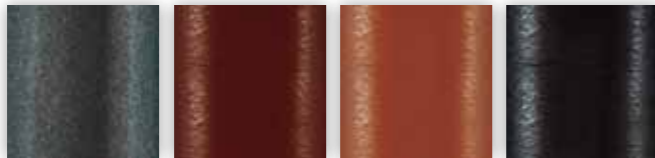
grafitowy<sup>2</sup> czerwień winna<sup>2</sup> kenijska<sup>2</sup> czerń nocy<sup>2</sup>

## Glazury Trend

czerń tytanowa<sup>3</sup> czerwień indyjska<sup>3</sup> brąz orzechowy<sup>3</sup>

## LiniaEleganz

## Glazura Marcato®

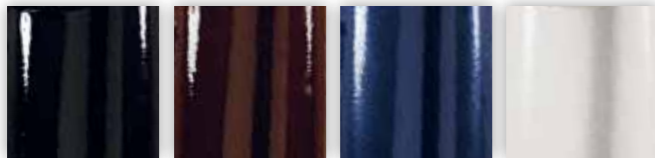
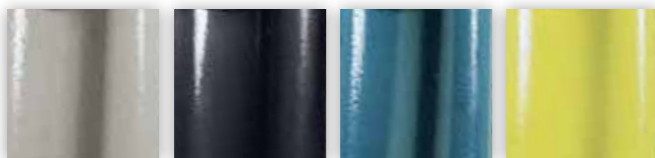
czerń diamentowa<sup>3</sup> brąz bongossi<sup>3</sup> błękit morski<sup>3</sup> biały perłowy<sup>3</sup>szaro-krzemowy<sup>3</sup> szary Alaska<sup>3</sup> błękit fryzjijski<sup>3</sup> żółty rzepakowy<sup>3</sup>

## Wypalane redukcyjne

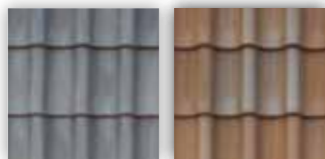
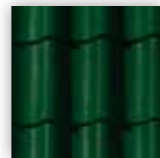
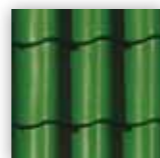
szaro-czarny<sup>1</sup> brązowo-pstry<sup>1</sup>zielen oksfordzka<sup>3</sup>zielen trzciny<sup>3</sup>

1 = Matowy 2 = Średni połysk 3 = Wysoki połysk

Dachówki ceramiczne są wypalonym produktem naturalnym. Nie można uniknąć odchyżeń kolorów i niewielkich pęknięć warunkowanych przez surowce.

## Przerabiamy najlepszą glinę... dla klientów o najwyższych wymaganiach

**LiniaKlassik**

W programie linii Klassik dostępne są zwłaszcza naturalne odcienie barw. Naturalna czerwień, jako klasyczna barwa glinianych dachówek oraz osiem różnych rodzajów angob tworzą szerokie spektrum naturalnych kolorów od starej czerwieni do czerń łupka.

**LiniaAktuell**

Zarówno dachówki z angobą krystaliczną, z ich bezpretensjonalnym i delikatnym połyskiem, jak też inne dachówki z efektowną, błyszczącą powierzchnią glazur Trend: w programie linii Aktuell wymyślne rozwiązania architektoniczne i ambitne inwestycje budowlane znajdą interesujące możliwości aranżacji pokrycia dachowego.

**LiniaEleganz**

Pełne uroku glazury Marcato® dachówek liniaEleganz łączą w sobie architektoniczne wymagania w zakresie estetyki i indywidualny charakter. Te niecodzienne powierzchnie są charakterystyczną oznaką najwyższej jakości. Glazury Marcato®, dostępne są w szerokim spektrum kolorów, obejmującym 10 atrakcyjnych barw.



Nasze dachówki zakładkowe Vario® należą do najchętniej stosowanych na niemieckim rynku i są kopiowane przez wielu producentów, ale tylko my mamy oryginał!

Dostępna także jako dachówka zakładkowa Vario® z wycięciem prostym „Altstadt Vario” w barwach: czerwień naturalna, różnokolorowy naturalny, szaro-czarny i brązowo-pstry.

	Dachówka zakładkowa Vario®	Krój prosty „Altstadt Vario”
<b>Powierzchnia całkowita:</b>	ok. 264 x 425 mm	ok. 264 x 425 mm
<b>Powierzchnia krycia:</b>	ok. 211 x 320 do 345 mm	ok. 209 x 320 do 345 mm
<b>Rozstaw łat:</b>	ok. 320 do 345 mm*	ok. 320 do 345 mm*
<b>Ciężar:</b>	ok. 2,8 kg/szt.	ok. 3,2 kg/szt.
<b>Minimalne nachylenie dachu:</b>	10°**	
<b>Typowe nachylenie dachu:</b>	22°	
<b>Zapotrzebowanie:</b>	ok. 14 Szt. na m <sup>2</sup>	

\* Przed kryciem dachu wykonać próbę wg normy DIN EN 1304. Zmiany techniczne zastrzeżone

\*\* Przy przestrzeganiu zasad praktyki zawodowej ZvDH (Centralny Związek Producentów Pokryć Dachowych w Niemczech)

Program barw:



Na zapytanie produkujemy kolory specjalne:

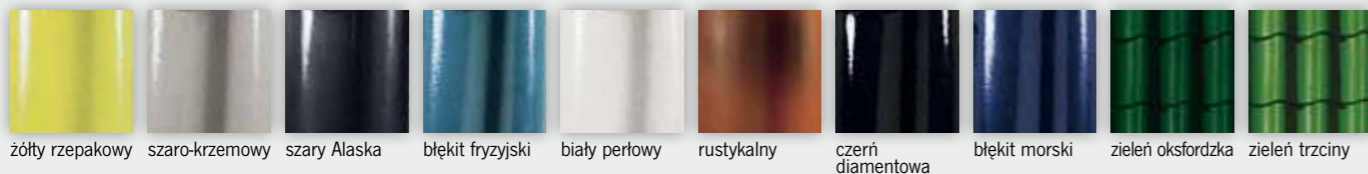

Unikalny kształt dachówek Vario Junior Zwilling® łączy w sobie w doskonały sposób ekonomiczność i estetykę. Właśnie dzięki zastosowaniu dachówki Vario Junior® jako prawdziwej „półdachówki” można szybko i pewnie pokryć dachy o ciekawych i skomplikowanych kształtach.

	Vario Junior Zwilling®	Vario Junior®
<b>Powierzchnia całkowita:</b>	ok. 394 x 365 mm	ok. 222 x 365 mm
<b>Powierzchnia krycia:</b>	ok. 344 x 266 do 285 mm*	ok. 172 x 266 do 285 mm*
<b>Rozstaw łat:</b>	ok. 266 do 285 mm	ok. 266 do 285 mm
<b>Ciężar:</b>	ok. 4,4 kg/szt.	ok. 2,4 kg/szt.
<b>Minimalne nachylenie dachu:</b>	10°**	10°**
<b>Typowe nachylenie dachu:</b>	22°	22°
<b>Zapotrzebowanie:</b>	ok. 10 Szt. na m <sup>2</sup>	ok. 20 Szt. na m <sup>2</sup>

\* Przed kryciem dachu wykonać próbę wg normy DIN EN 1304. Zmiany techniczne zastrzeżone

\*\* Przy przestrzeganiu zasad praktyki zawodowej ZvDH (Centralny Związek Producentów Pokryć Dachowych w Niemczech)

Program barw:





Wyrafinowany wygląd i doskonały stosunek ceny do jakości podkreślają wyjątkowość dachówki Tandem®. Jest bardzo praktyczna do układania, a możliwość bezproblemowego zastosowania jej na narożach dachu i koszu dachowym to szczególnie ważne zalety dla wykonawcy pokrycia dachowego.

**Dachówka Tandem® i Tandem Junior® są idealną kombinacją do wykonania trudnych pokryć dachowych.**

	Tandem®	Tandem Junior®
<b>Powierzchnia całkowita:</b>	ok. 404 x 390 mm	ok. 222 x 390 mm
<b>Powierzchnia krycia:</b>	ok. 363 x 310 do 327 mm*	ok. 181 x 310 do 327 mm*
<b>Rozstaw łat:</b>	ok. 310 do 327 mm	ok. 310 do 327 mm
<b>Ciężar:</b>	ok. 4,1 kg/szt.	ok. 2,05 kg/szt.
<b>Minimalne nachylenie dachu:</b>	10°**	10°**
<b>Typowe nachylenie dachu:</b>	20°	20°
<b>Zapotrzebowanie:</b>	ok. 8,5 Szt. na m <sup>2</sup>	ok. 17 Szt. na m <sup>2</sup>

\* Przed kryciem dachu wykonać próbę wg normy DIN EN 1304. Zmiany techniczne zastrzeżone

\*\* Przy przestrzeganiu zasad praktyki zawodowej ZvDH (Centralny Związek Producentów Pokryć Dachowych w Niemczech)

Program barw:

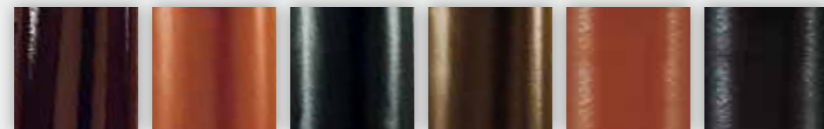

brąz orzechowy   stara czerwień   głęboka czerń   brązowy terra   kenijska   czerń nocy



grafitowy   czerwień naturalna



Dachówka Piano jest ulubioną formą w nowoczesnej architekturze-mistrzowski produkt ceramiczny.

	Piano
<b>Powierzchnia całkowita:</b>	ok. 240 x 410 mm
<b>Powierzchnia krycia:</b>	ok. 204 x 330 do 345 mm*
<b>Rozstaw łat:</b>	ok. 330 do 345 mm*
<b>Ciężar:</b>	ok. 2,9 kg/szt.
<b>Minimalne nachylenie dachu:</b>	10°**
<b>Typowe nachylenie dachu:</b>	28°
<b>Zapotrzebowanie:</b>	ok. 15 Szt. na m <sup>2</sup> ***

\* Przed kryciem dachu wykonać próbę wg normy DIN EN 1304. Zmiany techniczne zastrzeżone

\*\* Przy przestrzeganiu zasad praktyki zawodowej ZvDH (Centralny Związek Producentów Pokryć Dachowych w Niemczech)

\*\*\* Na rozstaw łat.

Program barw:

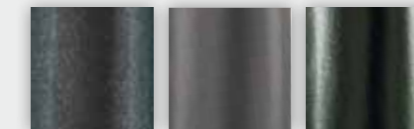

grafitowy   platynowo-szara   czarny łupek

Na zapytanie produkujemy kolory specjalne:



biały perłowy   szaro-czarny



Dachówka uniwersalna Dacapo firmy Meyer-Holsen jest klasycznym modelem o dużej popularności posiadającym ponad stuletnią tradycję.

Dacapo dachówka uniwersalna	
<b>Powierzchnia całkowita:</b>	ok. 240 x 410 mm
<b>Powierzchnia krycia:</b>	ok. 204 x 250 do 350 mm
<b>Rozstaw łat:</b>	ok. 250 do 350 mm*
<b>Powierzchnia krycia z dachówkami szczytowymi:</b>	ok. 325 do 350 mm*
<b>Ciężar:</b>	ok. 2,9 kg/szt.
<b>Minimalne nachylenie dachu:</b>	10°**
<b>Typowe nachylenie dachu:</b>	30°
<b>Zapotrzebowanie:</b>	ok. 14 do 19 Szt. na m <sup>2</sup> ***

\* Przed kryciem dachu wykonać próbę wg normy DIN EN 1304. Zmiany techniczne zastrzeżone

\*\* Przy przestrzeganiu zasad praktyki zawodowej ZvDH (Centralny Związek Producentów Pokryć Dachowych w Niemczech)

\*\*\* Na rozstaw łat.

Program barw:

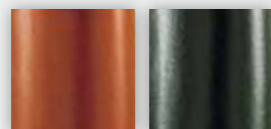

stara czerwień czarny łupek



Klasyczna dachówka marsylka o charakterystycznych dwóch wyżłobieniach posiada doskonałe właściwości użytkowe i ozdobny profil, dzięki czemu nadaje się do krycia budynków zabytkowych.

Dachówka marsylka	
<b>Powierzchnia całkowita:</b>	ok. 244 x 407 mm
<b>Powierzchnia krycia:</b>	ok. 204 x 337 mm
<b>Rozstaw łat:</b>	ok. 337 mm*
<b>Ciężar:</b>	ok. 3,1 kg/szt.
<b>Minimalne nachylenie dachu:</b>	10°**
<b>Typowe nachylenie dachu:</b>	30°
<b>Zapotrzebowanie:</b>	ok. 15 Szt. na m <sup>2</sup>

\* Przed kryciem dachu wykonać próbę wg normy DIN EN 1304. Zmiany techniczne zastrzeżone

\*\* Przy przestrzeganiu zasad praktyki zawodowej ZvDH (Centralny Związek Producentów Pokryć Dachowych w Niemczech)

Program barw:



brąz brazylijski stara czerwień czarny łupek czerwień naturalna

Na zapytanie produkujemy kolory specjalne:

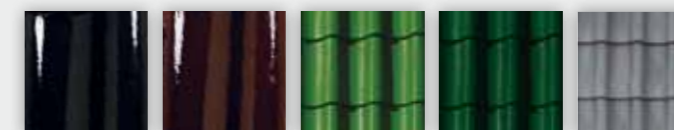

czerń diamentowa brąz bongossi zieleń trzciny zieleń oksfordzka szaro-czarny



Unikalne pod względem estetycznym i ekonomicznym zalety dachówki Ravensberger mówią same za siebie – doskonała synteza lekkości i elegancji.

Ravensberger	
<b>Powierzchnia całkowita:</b>	ok. 262 x 420 mm
<b>Powierzchnia krycia:</b>	ok. 219 x 340 do 355 mm
<b>Rozstaw łat:</b>	ok. 340 mm do 355 mm*
<b>Ciężar:</b>	ok. 2,3 kg/szt.
<b>Minimalne nachylenie dachu:</b>	10°**
<b>Typowe nachylenie dachu:</b>	22°
<b>Zapotrzebowanie:</b>	ok. 13 Szt. na m <sup>2</sup>

\* Przed kryciem dachu wykonać próbę wg normy DIN EN 1304. Zmiany techniczne zastrzeżone

\*\* Przy przestrzeganiu zasad praktyki zawodowej ZvDH (Centralny Związek Producentów Pokryć Dachowych w Niemczech)

Program barw:



czerń tytanowa (tylko lekka eco)    czerwień winna    głęboka czerń    grafitowy    czerwień naturalna (tylko lekka eco)    czerwień lawy

Na zapytanie produkujemy kolory specjalne:

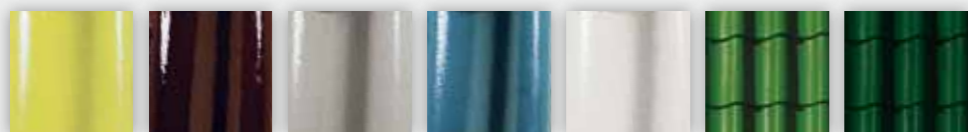

żółty rzepakowy    brąz bongossi    szaro-krzemowy    błękit fryzyjski    biały perłowy    zieleń trzciny    zieleń oksfordzka



Dachówka Hohlziegel Meyer-Holsen z głęboką falą jest dostępna w formie z krótkim i długim cięciem.

Dachówka holenderka		
<b>Powierzchnia całkowita:</b>	ok. 235 x 400 mm	
<b>Powierzchnia krycia:</b>	ok. 204 x 337 mm	
<b>Rozstaw łat:</b>	ok. 300–320 mm*      Krój krótki	Krój długi
	ok. 330 mm	
<b>Ciężar:</b>	ok. 2,6 kg/szt.	
<b>Typowe nachylenie dachu:</b>	35° Krój krótki	
	40° Krój długi	
<b>Zapotrzebowanie:</b>	ok. 15/16 Szt. na m <sup>2</sup>	

\* Przed kryciem dachu wykonać próbę wg normy DIN EN 1304. Zmiany techniczne zastrzeżone

\*\* Przy przestrzeganiu zasad praktyki zawodowej ZvDH (Centralny Związek Producentów Pokryć Dachowych w Niemczech)

Program barw:

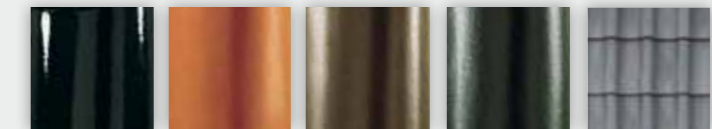

czerń tytanowa    czerwień naturalna    brąz brazylijski    czarny tupek    szaro-czarny



Dachówki karpionki s najszlachetniejszym i najbardziej pracochlonnym pokryciem dachu.



Karpionka	
<b>Powierzchnia całkowita:</b>	17,5 x 38 cm   15,5 x 38 cm 17,5 x 26 cm   15,5 x 26 cm
<b>Rozstaw łat:</b>	na zasadzie praktyki zawodowej ZvdH
<b>Ciężar:</b>	ok. 1,0 do 1,6 kg/szt.
<b>Zapotrzebowanie:</b>	zależnie od metody krycia (ok. 34 do 56 Szt. na m <sup>2</sup> )

**Inne wykroje i powierzchnie s rwnież dostępane!**

\* Przed kryciem dachu wykonać próbę wg normy DIN EN 1304. Zmiany techniczne zastrzeżone  
\*\* Przy przestrzeganiu zasad praktyki zawodowej ZvdH (Centralny Związek Producentów Pokryć Dachowych w Niemczech)

Program barw:



Płytka ceramiczna firmy Meyer-Holsen zamyka perfekcyjne wykończenie obrbki dachowej.

- Dostępnosć w każdym kolorze programu barw Meyer-Holsen
- Opłacalnosć, długa trwałosć, nie wymaga konserwacji w porwnaniu z innymi materiałami obrbkowymi
- Zastosowanie pod pasem podrynnowym, wiatrownice, kominy
- W pełni ceramiczne, przez długie lata piękne i trwałe
- Urzekajca optyka w harmonii z całym dachem
- Forma standardowa 17,5 x 26 cm – inne wymiary na zamówienie





Dokładne i stałe kontrole gwarantują najwyższą jakość

Postawione przez firmę Meyer-Holsen duże wymagania w procesie produkcyjnym odzwierciedlają jakość w każdej pojedynczej dachówce. Obok dobrej jakości materiału-surowca i optymalnego procesu produkcji jest kontrola produktu jako stała gwarancja wysokiego standardu jakości. Wysokie wymagania muszą zostać spełnione aby z naturalnego iłu łupkowego powstała najwyższej klasy dachówka dla klientów o najwyższych wymaganiach. Produkty firmy Meyer-Holsen są wytwarzane według normy DIN EN 1304. Oprócz optycznej kontroli wykonywana jest kontrola akustyczna. Czysty dźwięk jest nieomylnym znakiem jakości.

Firma Meyer-Holsen zobowiązuje się przez okres



**50 lat** zgodnie z podanymi na odwrocie warunkami oraz naszymi Ogólnymi Warunkami Sprzedaży i Dostaw. Przez okres 40 lat od daty dostawy przejmujemy również koszty napraw dekararskich (wynagrodzenia zgodne z układami zbiorowymi, obciążenia socjalne płac i koszty materiałów pomocniczych), a także koszty dostawy dachówek ceramicznych.



**40 lat** zgodnie z podanymi na odwrocie warunkami oraz naszymi Ogólnymi Warunkami Sprzedaży i Dostaw. Przez okres 40 lat od daty dostawy przejmujemy również koszty napraw dekararskich (wynagrodzenia zgodne z układami zbiorowymi, obciążenia socjalne płac i koszty materiałów pomocniczych), a także koszty dostawy dachówek ceramicznych.



**20 lat** od daty dostawy, liczonej od dnia wysyłki towaru, do realizacji dodatkowych dostaw modelu wymienionego w gwarancji – pomijając zmiany uwarunkowane surowcem.



**WWW.DEKARZJAKOŚCI.PL**



*Nasza Ceramika + Dekarz Jakości = Wieczny Dach*



**Reprezentant w Polsce**

Maciej Reniec  
Tel. +48/606/27 30 56  
Fax +48/22/722 07 21  
maciej.reniec@meyer-holsen.pl

**Zakład w Hüllhorst (Zarządzenie + produkcja)**

Tonstraße 78  
D- 32609 Hüllhorst

hanna.strunk@meyer-holsen.de  
Tel. +49/57 44/940-117  
Fax +49/57 44/940-110

Zakład w Rahden-Varlheide (Produkcja)  
Zum Kleihügel 30  
D-32369 Rahden-Varlheide

Dystrybutor